

ANEJO 8: RESEÑAS Y FOTOGRAFÍAS DE LA POLIGONAL DEL DESLINDE

Expediente: Deslinde del DPMT. Desde el límite con el Término Municipal de Vélez-Málaga hasta la urbanización Pueblo Nuevo.

Término Municipal: Algarrobo (Málaga). Ref.: DES01/16/29/0003

Vértice M-1

Descripción En la acera, entre la puerta de la vivienda y la pequeña zona de descanso.

Señal Pintura

X 405403,00

Y 4067429,34

Foto



Croquis



Expediente: Deslinde del DPMT. Desde el límite con el Término Municipal de Vélez-Málaga hasta la urbanización Pueblo Nuevo.

Término Municipal: Algarrobo (Málaga). Ref.: DES01/16/29/0003

Vértice M-2

Descripción En la acera, junto a la esquina del patio de la vivienda.

Señal Pintura

X 405468,00

Y 4067409,70

Foto



Croquis



Expediente: Deslinde del DPMT. Desde el límite con el Término Municipal de Vélez-Málaga hasta la urbanización Pueblo Nuevo.

Término Municipal: Algarrobo (Málaga). Ref.: DES01/16/29/0003

Vértice M-3

Descripción

Señal Inaccesible

X
405607,03

Y
4067326,81

Foto

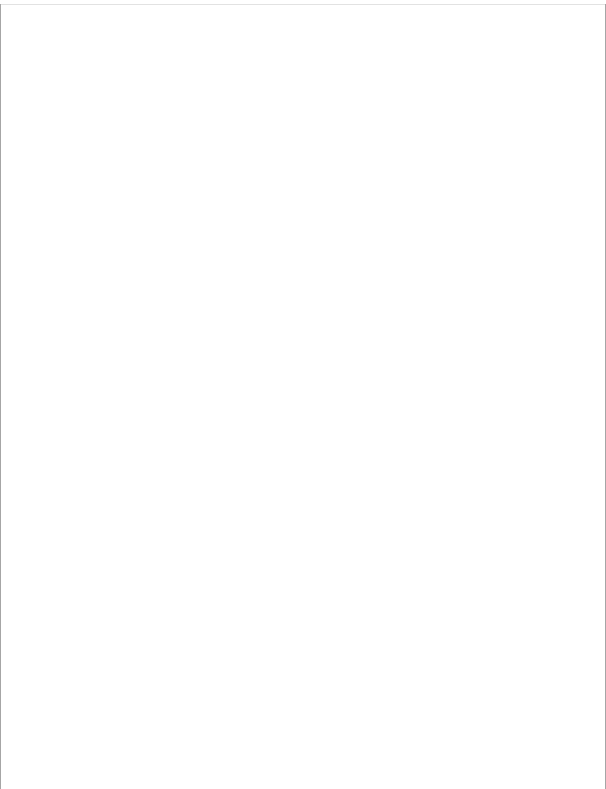

Croquis

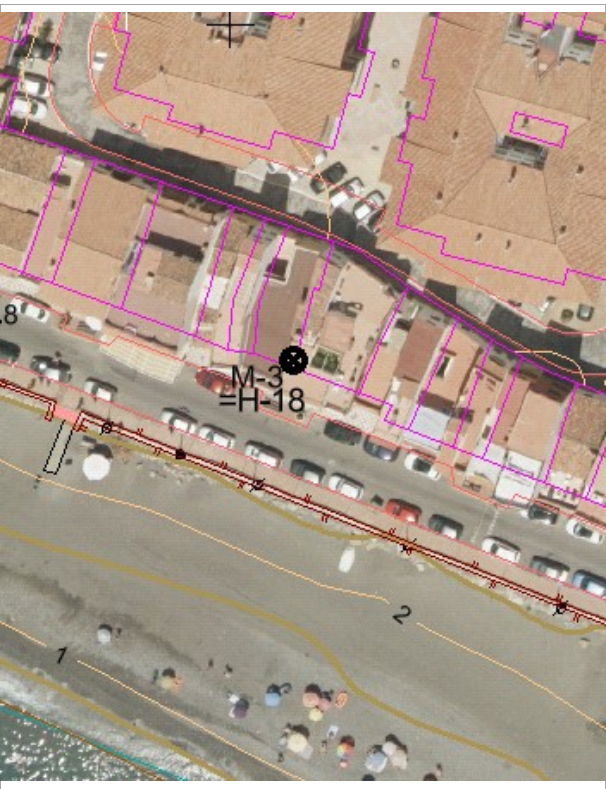

Expediente: Deslinde del DPMT. Desde el límite con el Término Municipal de Vélez-Málaga hasta la urbanización Pueblo Nuevo.

Término Municipal: Algarrobo (Málaga). Ref.: DES01/16/29/0003

Vértice M-4

Descripción En la acera, junto a la esquina del local.

Señal Pintura

X 405662,99

Y 4067351,05

Foto



Croquis



Expediente: Deslinde del DPMT. Desde el límite con el Término Municipal de Vélez-Málaga hasta la urbanización Pueblo Nuevo.

Término Municipal: Algarrobo (Málaga). Ref.: DES01/16/29/0003

Vértice M-5

Descripción Sobre zona ajardinada del paseo marítimo, junto a la entrada a la rotonda.

Señal Pintura

X 405701,62

Y 4067337,86

Foto



Croquis



Expediente: Deslinde del DPMT. Desde el límite con el Término Municipal de Vélez-Málaga hasta la urbanización Pueblo Nuevo.

Término Municipal: Algarrobo (Málaga). Ref.: DES01/16/29/0003

Vértice M-6

Descripción

Señal Pintura

X
405710,58

Y
4067332,87

Foto



Croquis

